präventi n
im bistum passau

Für eine Kultur des achtsamen Miteinanders – Prävention gegen sexualisierte Gewalt

Diözesanrat der Katholiken

im Bistum Passau

Vollversammlung 11. Juni 2021

Was tun wir?

A

Vorbeugen und vermindern

B

Frühes erkennen und begleiten

C

Nachsorgen und Begleiten von irritierten Systemen

Wie tun wir es?

Institutionelles Schutzkonzept (ISK)

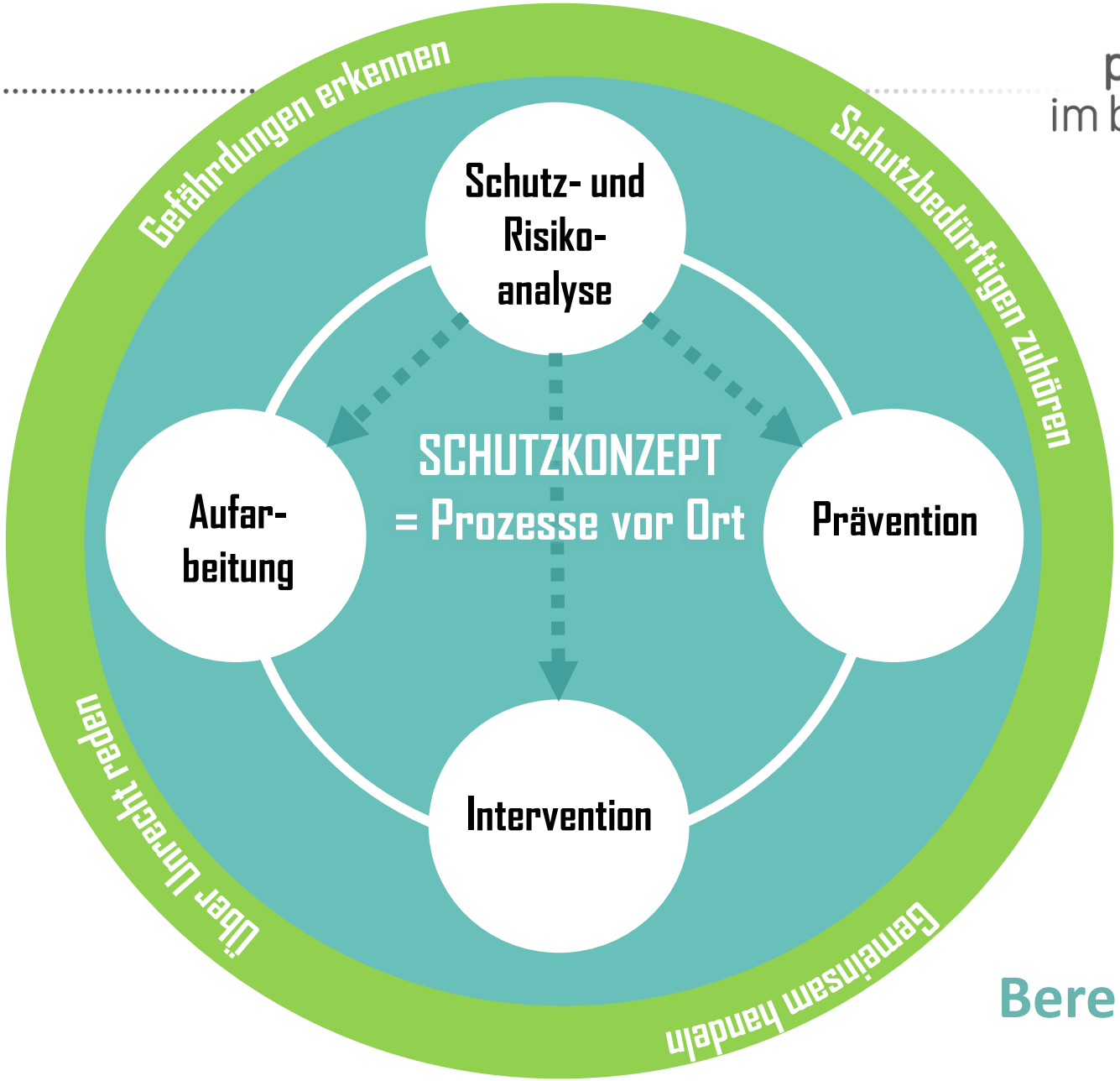

präventi n
im bistum passau

Bereiche des ISK

Bausteine des ISK

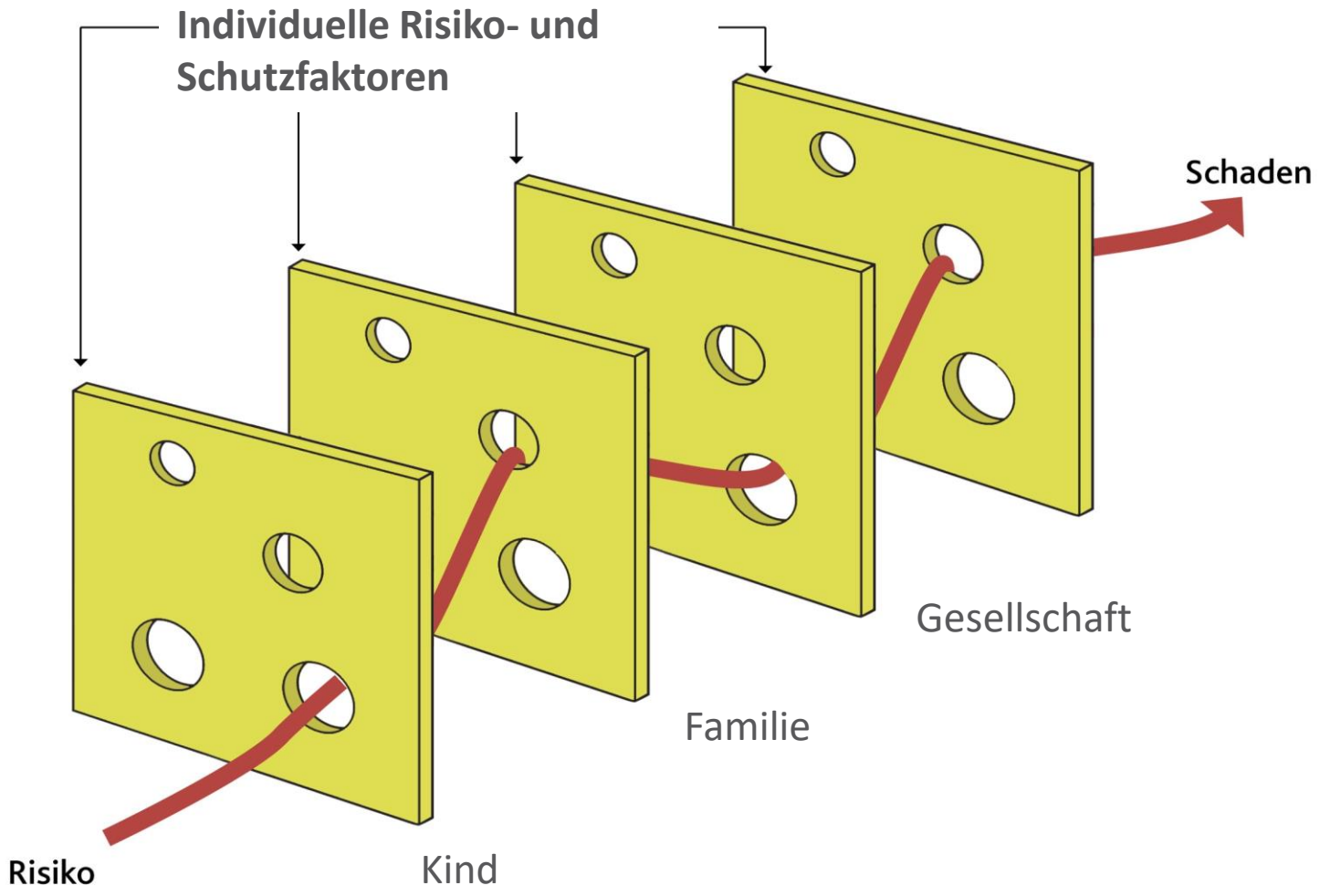
Individuelle Risiko- und Schutzfaktoren
Schaden
Gesellschaft
Familie
Kind
Risiko

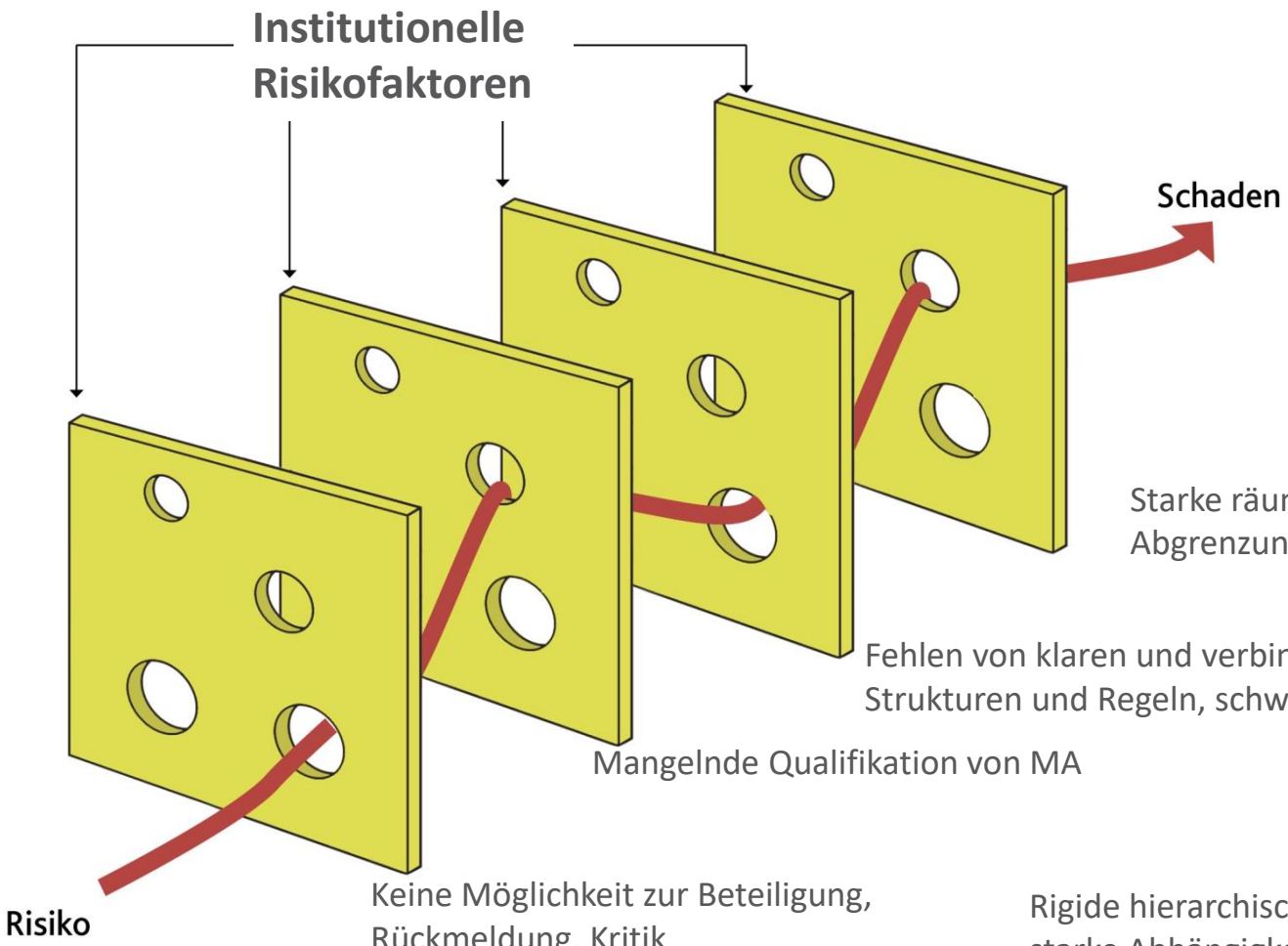

Starke räumliche und soziale Abgrenzung von der Außenwelt

Fehlen von klaren und verbindlichen Strukturen und Regeln, schwache Leitung

Mangelnde Qualifikation von MA

Keine Möglichkeit zur Beteiligung, Rückmeldung, Kritik

Rigide hierarchische Strukturen, die starke Abhängigkeiten fördern

Intransparenz bei Entscheidungen

Sexualisierte Atmosphäre durch übermäßig liberale oder rigide Einstellung

Institutionelle Schutzfaktoren

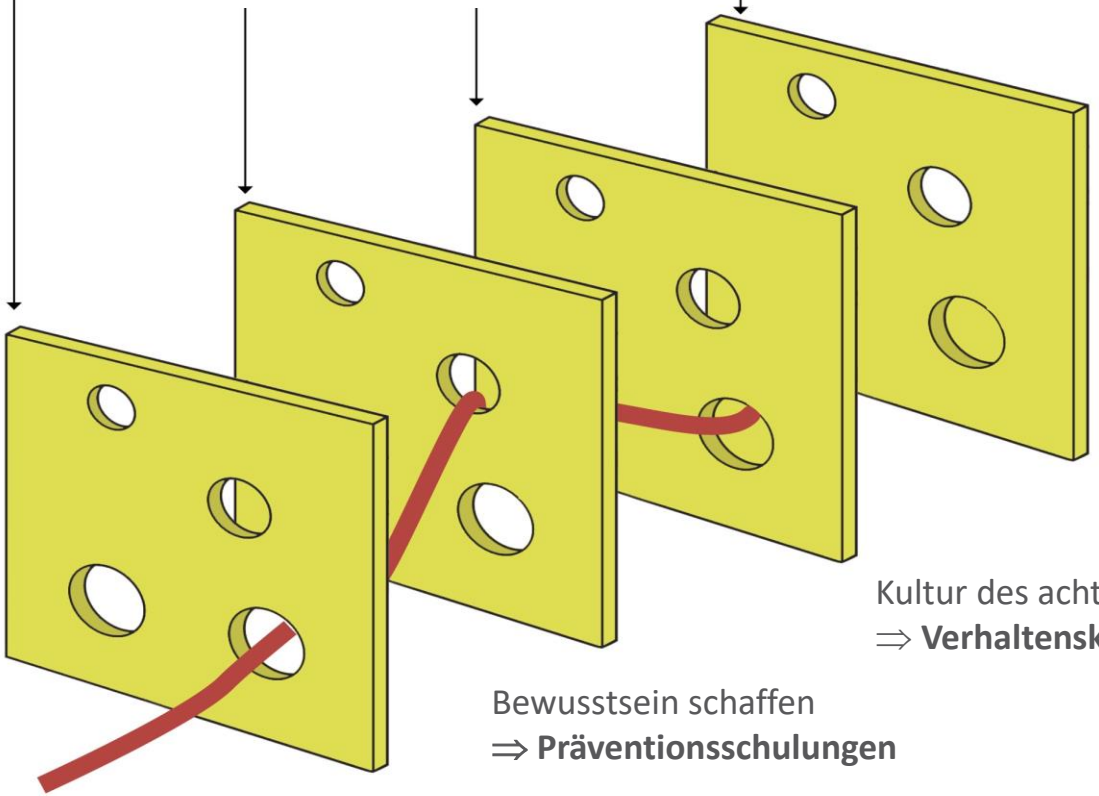

Schutz

Handlungssicherheit
⇒ **Verdachts- und Beschwerdewege**

Kultur des achtsamen Miteinanders
⇒ **Verhaltenskodex**

Bewusstsein schaffen
⇒ **Präventionsschulungen**

Risiko

Geeignete MA und EA
⇒ **eFz, Selbstauskunft**

Beteiligung

Transparenz

Wozu

tun wir es?

WOZU?

Kultur des achtsamen Miteinanders praktizieren und weiter zu entwickeln

- Förderung einer **hohen Sensibilität im Miteinander**
- **Umdenken im Umgang mit sich selbst und anderen** (Ablegen von gewohnten Denk- und Verhaltensmustern)
- **Gemeinsame Überzeugungen, Werte und Regeln**
- Getragen von **Fachwissen und Feedbackkultur**
- **Adäquates Nähe-Distanz-Verhältnis** und **Akzeptieren von Grenzen**
- **Positive Anwendung von Macht**

Keine Grenzverletzungen, keine sexuellen Übergriffe, keine strafrechtlichen Formen (= sexualisierte Gewalt) auf allen Ebenen und Einrichtungen im Bistum

Stärken und schützen der Anvertrauten

präventi n
im bistum passau

Koordinationsstelle zur Prävention gegen sexualisierte Gewalt

allgemeine Anfragen an praevention@bistum-passau.de

Bettina Sturm
Präventionsbeauftragte

Domplatz 7
94032 Passau
0851/393-1160
bettina.sturm@bistum-passau.de

Florian Weber
Referent in der Präventionsarbeit

Domplatz 7
94032 Passau
0851/9667401
florian.weber@bistum-passau.de

Magdalena Lummer
Präventionsfachkraft

Domplatz 7
94032 Passau
0851/393-1162
madalena.lummer@bistum-passau.de

Marcus Gillhofer
Präventionsfachkraft

Domplatz 7
94032 Passau
0851/393-1161
marcus.gillhofer@bistum-passau.de

Unabhängige Ansprechpersonen

Rosemarie Weber

Rechtsanwältin

Telefon: +49 851 50 19 76 0
Mail: info@kanzlei-rweber.de

Wolfgang Beier

Richter a. D.

Telefon: +49 8678 986930
Mail: wolfgang@beiernetz.de

Interventionsbeauftragte

Antonia Murr

Interventionsbeauftragte

Telefon: +49 851 393 1200
Mail: antonia.murr@bistum-passau.de